

**STUR:** Sistema para informatização de Agências de Viagens.

### Manual de instalação do Stur e Sope em Estações

**1º passo** – Baixe o arquivo **StEstação** (<http://www.agisistemas.com.br/downloads/stestacao.exe>) salvando-o em um computador que já tenha o Stur instalado e funcionando, pode ser uma estação ou no servidor, salve na pasta C:\AGISTURWIN\. Após salvar o arquivo **StEstação**, execute-o e clique no botão **Exportar**.

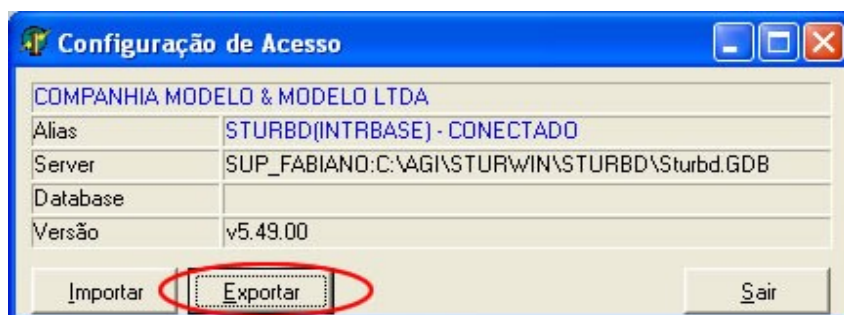

Salve o arquivo com o nome padrão "sturbd.cfg" em uma pasta da rede ou no Pen-drive.

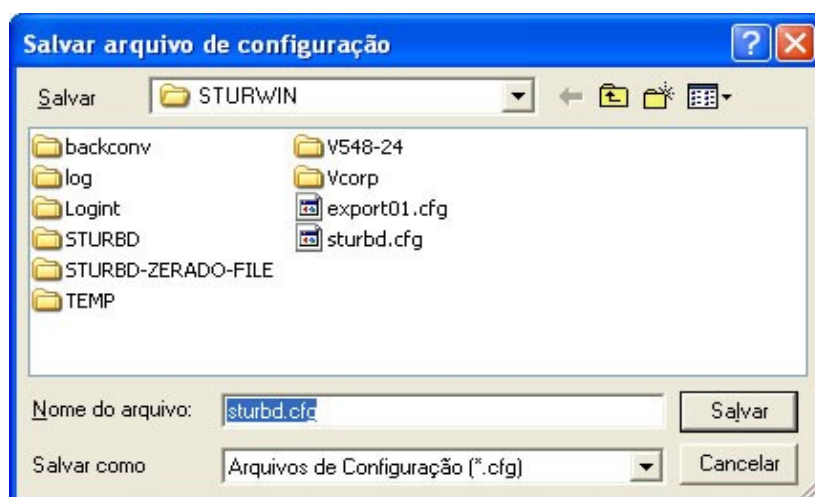

**2º Passo** - Crie uma pasta no computador que será instalado o Stur/Sope chamada **"Instalação"**. (A pasta pode ser criada no disco local C:, D:, no desktop, etc).

**3º Passo** – Copie o arquivo **"sturbd.cfg"** e cole na pasta **"Instalação"**.

**4º Passo** - Entre no site [www.agisistemas.com.br/downloads/](http://www.agisistemas.com.br/downloads/) no menu Instalação de Estações e baixe a instalação respectiva a versão usada na agência. **Ex: Stur Versão 5.49**, salvando-a na pasta **"Instalação"**.

**5º Passo** – Entre na pasta **"Instalação"**, Se o Usuário do Windows não tiver privilégios de Administrador, clique com o botão direito do mouse sobre o arquivo de instalação, e clique em Executar como... Administrador.

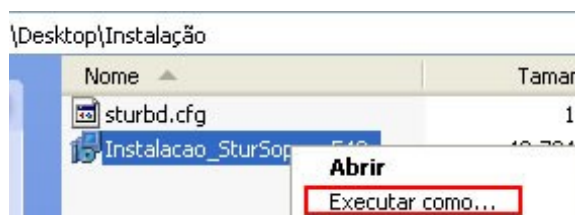

**STUR:** Sistema para informatização de Agências de Viagens.

Se o sistema operacional for 32 bits abrirá a seguinte tela. Insira Usuário e senha de administrador e clique em OK.



Se o sistema operacional for 64 bits abrirá a seguinte tela. Insira Usuário e senha de administrador e clique em OK.

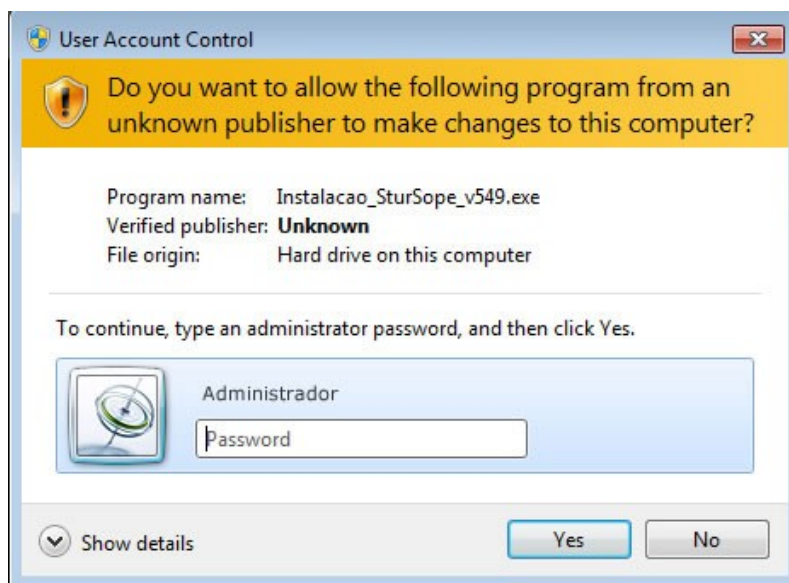

**Obs.:** Caso o usuário não tenha privilégios de administrador e efetue um duplo clique na instalação, será gerada a seguinte mensagem.

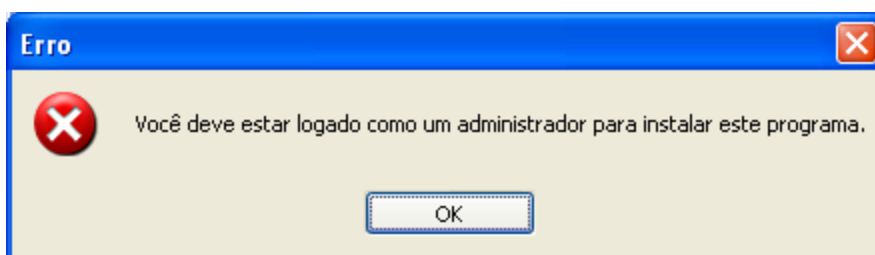

**STUR:** Sistema para informatização de Agências de Viagens.

**6º Passo** – Início da Instalação. Clique no Botão Avançar.



**7º Passo** - Informe o Diretório de instalação. **Padrão** – C:\AGI\STURWIN. Clique em Avançar.

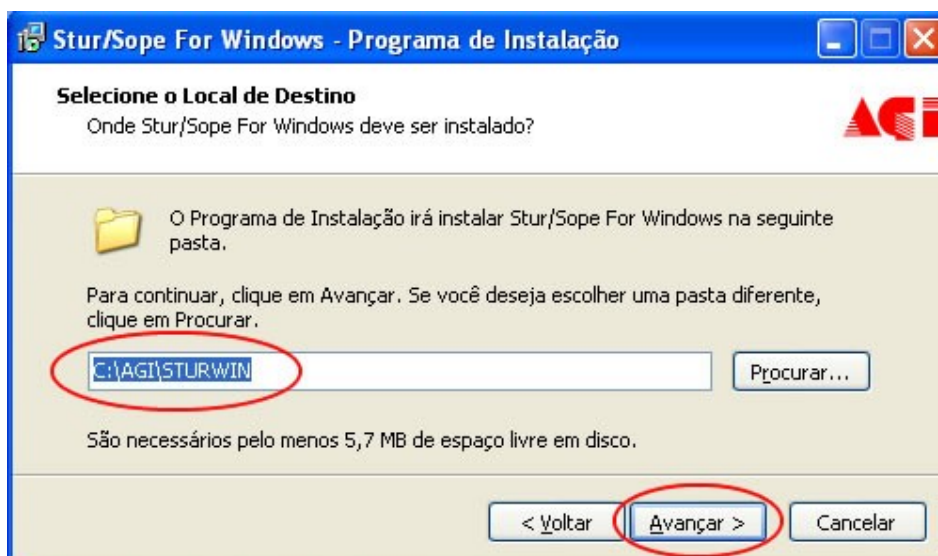

**STUR:** Sistema para informatização de Agências de Viagens.

**8º Passo** - Informar o grupo de programas do menu Iniciar do Windows. - Padrão – AGI Sistemas. Clique em Avançar.

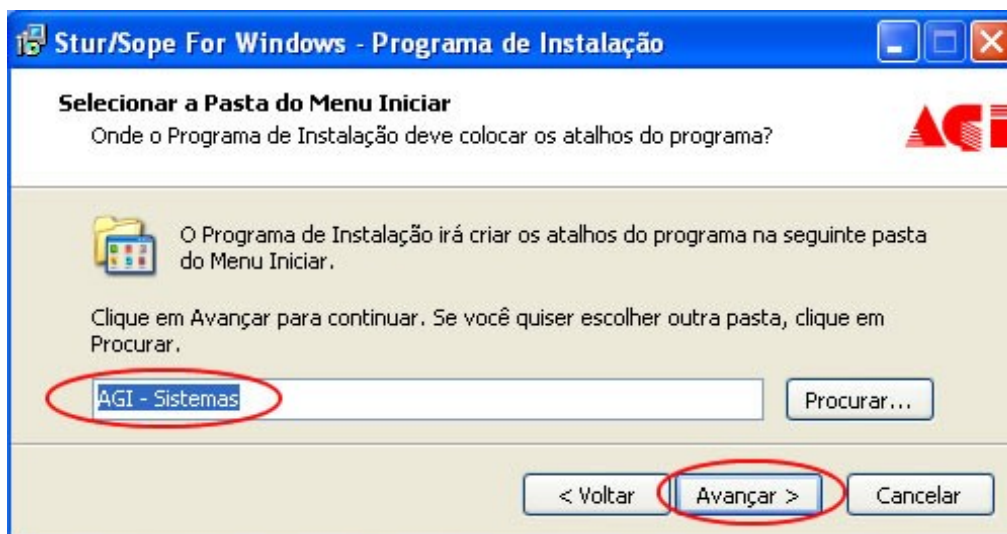

**9º Passo** - Informar o tipo do banco de dados, Firebird ou SQL. - Padrão – Firebird. Caso a agencia utilize integrações, selecionar a opção para instalar programa de integração. Clique em Avançar.

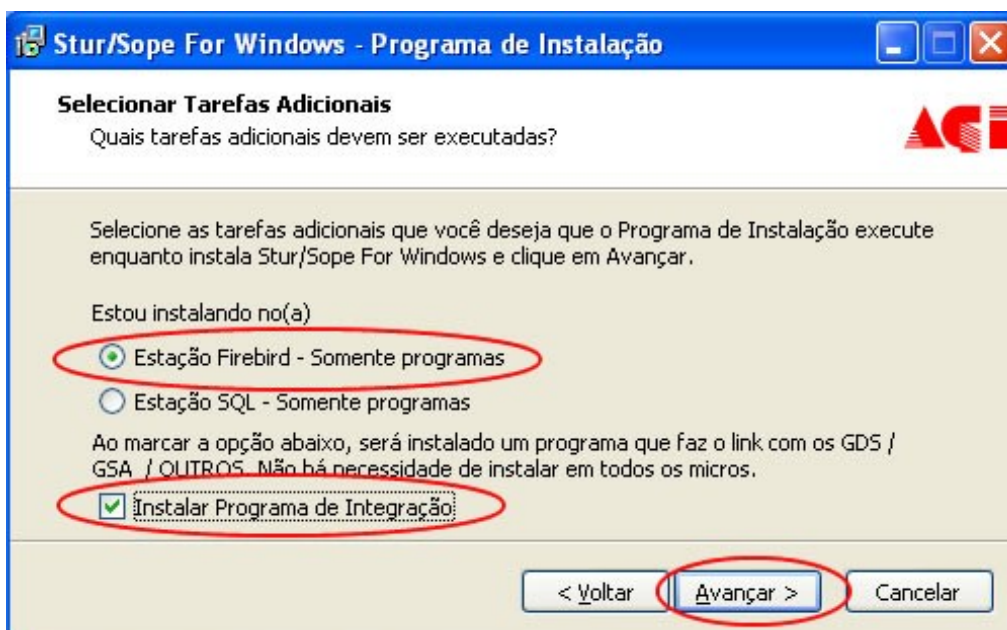

**STUR:** Sistema para informatização de Agências de Viagens.

**10º Passo** – O programa esta pronto para começar a instalação. Clique em Avançar.

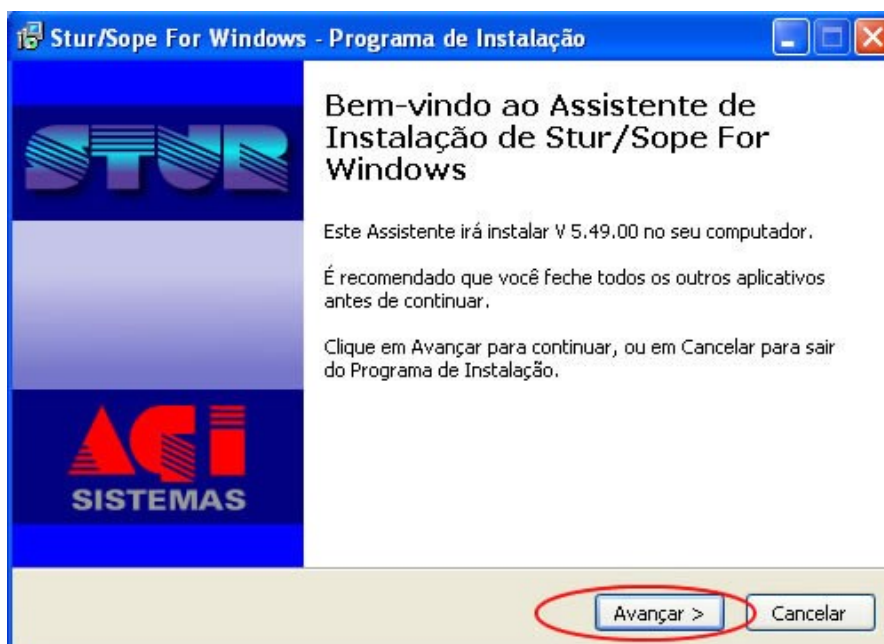

**11º Passo - Atenção:** Se o sistema operacional for 64bits, vá para o **13º Passo**, senão clique em Avançar ou Next.

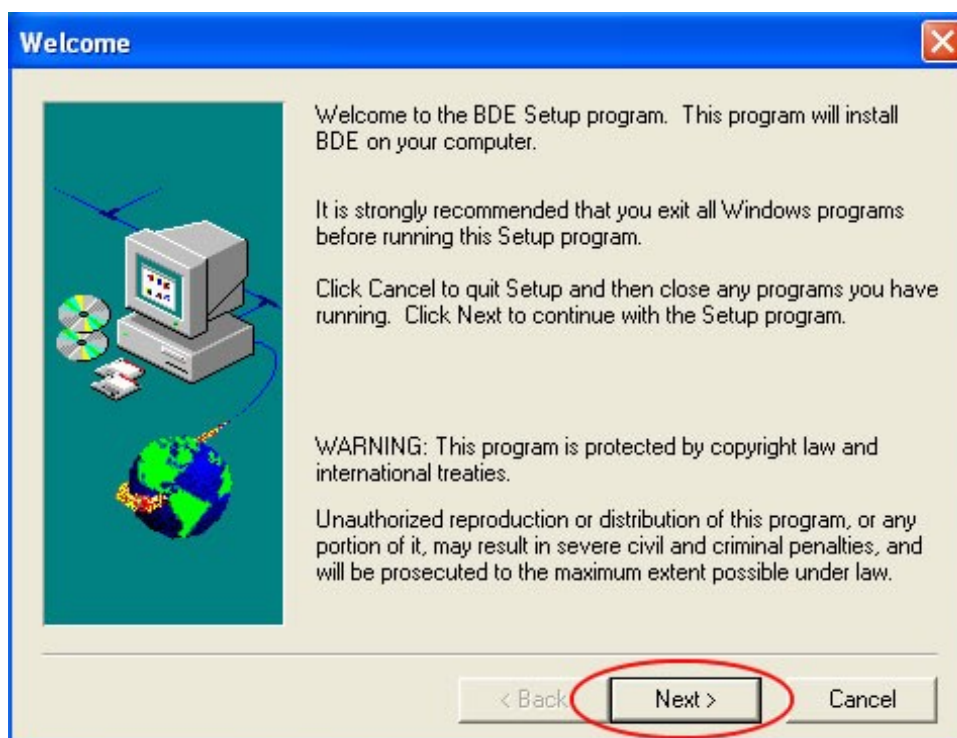

**STUR:** Sistema para informatização de Agências de Viagens.

**12º Passo** – Após instalação do BDE Administrador clique em Finish.



**13º Passo** – Alias “STURBD” criado com sucesso no BDE. Clique em Fechar ou aguarde 60 segundos, o sistema dará continuidade na instalação sozinho. **Atenção:** Se o banco de dados for Firebird, vá para o **15º Passo**.

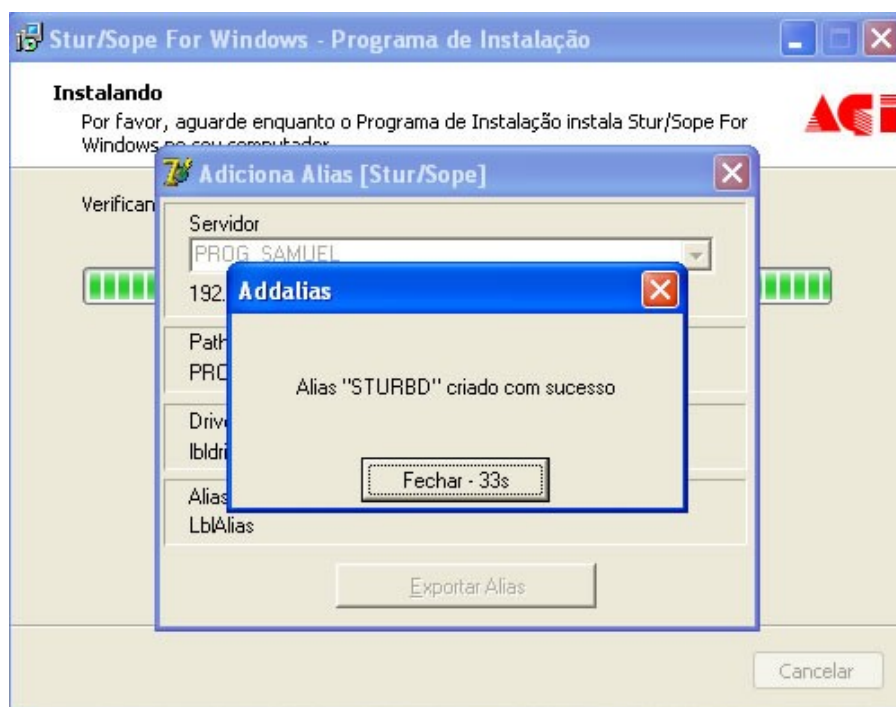

**STUR:** Sistema para informatização de Agências de Viagens.

Caso a instalação não encontre o arquivo de configuração “**sturbd.cfg**” exigido para a criação do alias “STURBD” no BDE, clique em Localizar para apontar o arquivo, em Cancelar para dar continuidade na instalação sem criar o Alias no BDE ou aguarde 60 segundos, o sistema dará continuidade na instalação sem criar o Alias no BDE.

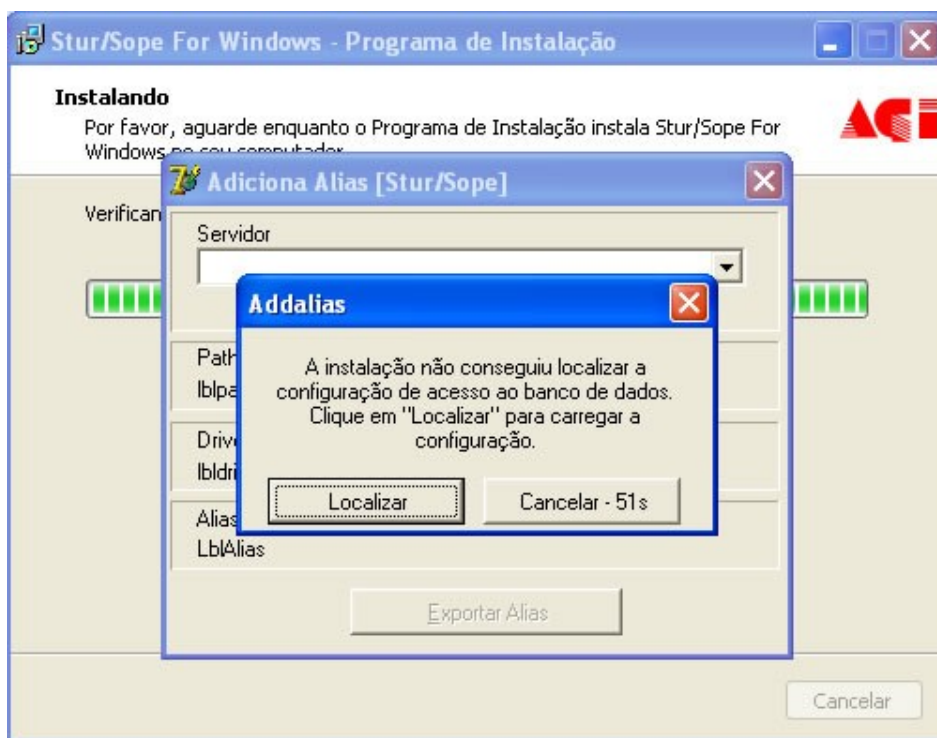

**14º Passo** – Testando conexões, conexão STURBD ok, clique em fechar, ou aguarde 60 segundos, o sistema dará continuidade na instalação sozinho.



**STUR:** Sistema para informatização de Agências de Viagens.

**15º Passo** – Termina da Instalação, selecione a opção para reiniciar o computador e clique em Concluir.

